

SAREMAR SARDEGNA

Dal **15 giugno 2011** effettuerà il collegamento sulla rotta **Civitavecchia - Golfo Aranci** con il Mototraghetto "SCINTU" secondo il seguente itinerario:

Civitavecchia - Golfo Aranci

dal **15 giugno al 14 agosto 2011**

partenza ore **23.00** - arrivo ore **05.45**

dal **15 agosto al 15 settembre 2011**

partenza ore **11.00** - arrivo ore **17.45**

Golfo Aranci - Civitavecchia

dal **15 giugno al 14 agosto 2011**

partenza ore **11.00** - arrivo ore **17.45**

dal **15 agosto al 15 settembre 2011**

partenza ore **23.59** - arrivo ore **06.30**

L'acquisto del biglietto potrà essere effettuato attraverso il sito www.saremar.com

Per ulteriori informazioni chiamare il **Call Center 199118877**

TARIFFE PER SISTEMAZIONE	PERIODO			Tariffa Media
	dal 15/06 al 15/07/ e dal 01/09 al 15/09	dal 16/07/2011 al 31/08/2011		
	Tasse incluse	Tasse incluse		
PONTE	21	35		28
POLTRONADI1CL	34	40		37
QUADRUPLA ESTERNA	45	65		55
QUADRUPLA INTERNA	40	60		50
AUTO 1 GRUPPO	45	50		47,5
AUTO2 GRUPPO	50	55		52,5
ROUL /CAMPER[MTL]	13	15		14
BUS [MTL]*	16,5	16,5		16,5
MOTOFINO A 200	25	30		27,5
MOTOOLTRE 200	25	30		27,5
Veicoli Merci a a metro lineare al netto di iva e tasse e diritti portuali			17	

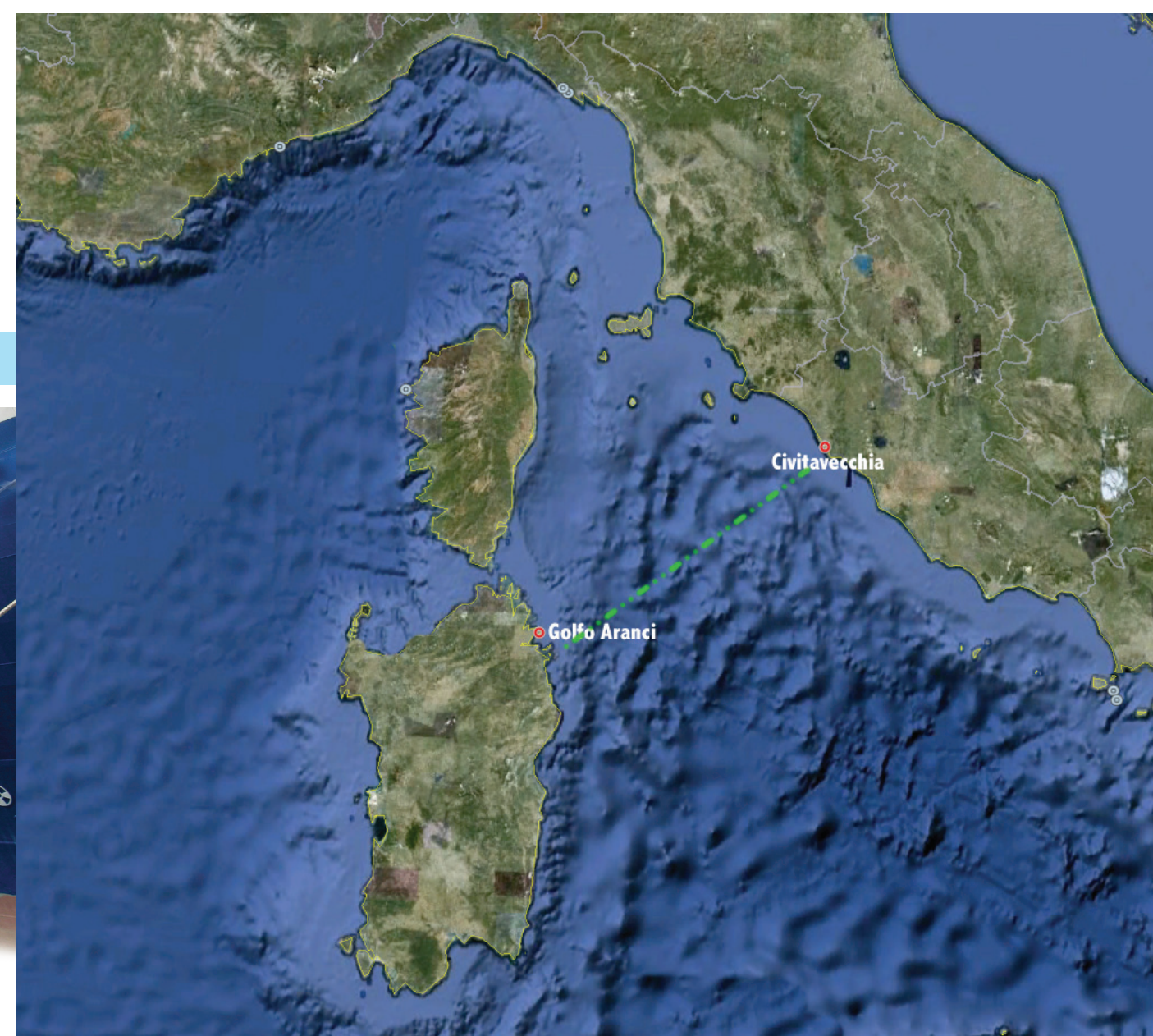

Simulazione sistemazioni per una famiglia con bambini entro i 12 anni	N°	Tariffa bassa		Tariffa alta	
		Andata	A/R	Andata	A/R
Andata e ritorno in cabina					
Adulti in cabina interna	2	€ 80,00	€ 160,00	€ 120,00	€ 240,00
Bambini < 12 anni in cabina interna	2	€ 40,00	€ 80,00	€ 60,00	€ 120,00
Auto 4 m	1	€ 45,00	€ 90,00	€ 50,00	€ 100,00
Totale		€ 165,00	€ 330,00	€ 230,00	€ 460,00
Andata e ritorno in ponte					
Adulti posto ponte	2	€ 42,00	€ 84,00	€ 70,00	€ 140,00
Bambini < 12 anni posto ponte	2	€ 21,00	€ 42,00	€ 35,00	€ 70,00
Auto 4 m	1	€ 45,00	€ 90,00	€ 50,00	€ 100,00
Totale		€ 108,00	€ 216,00	€ 155,00	€ 310,00
Andata con cabina ritorno in ponte					
Adulti	2	€ 122,00		€ 190,00	
bambini	2	€ 61,00		€ 95,00	
auto 4 m	1	€ 90,00		€ 100,00	
Totale Andata + Ritorno		€ 273,00		€ 385,00	